GMO abre un concurso de manos robóticas de varios dedos

21 de octubre de 2026, Robot Digest. Selección: Miguel Acevedo

manos-roboticas, manipulacion, concursos, japon, gmo-internet

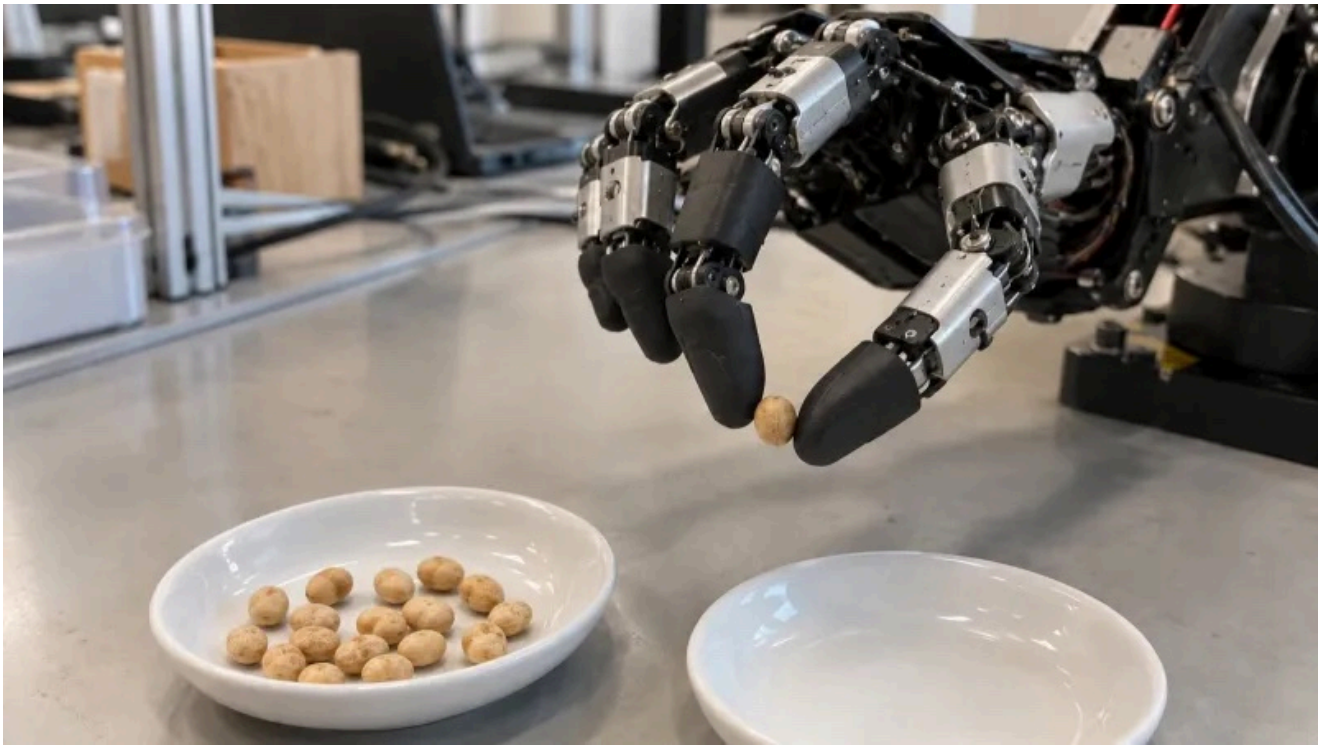

GMO Internet Group recibe inscripciones, desde octubre, para el 1.er Concurso de Manos Robóticas GMO. La prueba es de destreza en la punta de los dedos, con manos de cinco dedos u otras de varios dedos.

Hay que tomar porotos tostados de a uno y pasarlos de un plato a otro. Se mide velocidad y precisión. El tiempo límite es 5 minutos. Se puede usar pinza o palillos como herramienta.

La inscripción es gratis. Pueden anotarse personas o empresas, desde los 18 años. No hay una mano robótica obligatoria. La convocatoria cierra a fin de noviembre. Después de una selección de documentos hay unos 3 meses de desarrollo. A fin de febrero del año que viene es la revisión por video, y a fin de marzo la final. Los participantes pueden usar, para prepararse, la base de desarrollo de la empresa en Shibuya, Tokio. El premio máximo es de 3 millones de yenes. La inscripción está en el sitio del concurso.

GMO dice que quiere un lugar donde ingenieros buenos puedan competir sin importar a qué organización pertenecen, y empujar la industria robótica de Japón.

Más información, en el sitio del concurso

Fuente: Robot Digest

roboticaasialatam.com/2026-10-21-www-robot-digest-com-c1a3c0/